Spectrum Brands

SKU: HGS350-B

1/2021
AW# 28543

Rev B

C M Y K

SPECIAL PLATES:

PANTONE COOL GRAY 11 C

GOLD FOIL

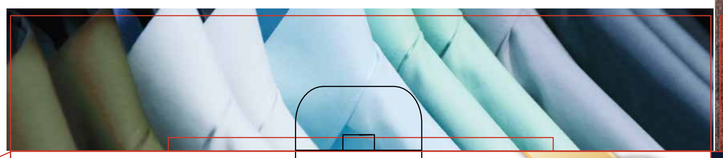

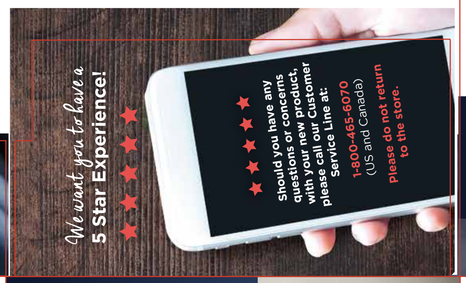


BLACK+DECKER™

#1 BRAND IN GARMENT CARE* #1 CUIDADO DE PRENDAS

# ADVANCED
## HANDHELD STEAMER & PRESS PLATE

VAPORIZADOR DE MANO Y PLACA DE PLANCHADO **AVANZADO**

**FABRIC SOFTENING INFUSED PRESS PLATE**
helps condition fabric to defend against wrinkles

**PLACA DE PLANCHADO FUSIONADA CON SUAVIZADOR PARA TEJIDOS**
ayuda a acondicionar los tejidos para protegerlos de las arrugas

BLACK+DECKER™

#1 BRAND IN GARMENT CARE* #1 CUIDADO DE PRENDAS

# ADVANCED
## HANDHELD STEAMER & PRESS PLATE

VAPORIZADOR DE MANO Y PLACA DE PLANCHADO **AVANZADO**

**70% MORE STEAM**
than Conair® GS23†

**70% MÁS DE VAPOR**
que el modelo GS23 de Conair®

KILLS 99.9% OF BACTERIA**
MATA AL 99.9% DE LAS BACTERIAS**

**FABRIC SOFTENING INFUSED PRESS PLATE**
helps condition fabric to defend against wrinkles

**PLACA DE PLANCHADO FUSIONADA CON SUAVIZADOR PARA TEJIDOS**
ayuda a acondicionar los tejidos para protegerlos de las arrugas

**NEW SCENT ATTACHMENT**
NUEVO ACCESORIO DE AROMA

45 SECOND HEAT-UP
**QUICK STEAM**
PRECALENTAMIENTO RÁPIDO

**15 FT POWER CORD**
CABLE DE 15 PIES

HGS350-B

2 YEAR Limited Warranty | AÑOS Garantía Limitada

EPA Est. No. 87588-CHN-1

**Based on lab testing versus Staphylococcus aureus ATCC 6538 and Klebsiella pneumoniae ATCC 4352 when exposed for 1 minute at 1 cm from handheld steamer's faceplate using continuous steam and no attachment. Tested on cotton, polyester and stainless steel only.

**Basado en pruebas de laboratorio contra Staphylococcus aureus ATCC 6538 y Klebsiella pneumoniae ATCC 4352 expuestos por 1 minuto a una distancia de 1 cm de la placa frontal del vaporizador de mano, solamente utilizando vapor continuo y ningún accesorio. Solamente probado en algodón, poliéster y acero inoxidable.

* #1 Selling Brand in Garment Care in the USA—Source NPD POS units sales data for Garment Care, 12 months ending September, 2020

* Marca #1 en Ventas de la categoría del Cuidado de las Prendas en los Estados Unidos—Fuente NPD Cuidado de las Prendas, unidad de Electrodomésticos Pequeños, información POS efectiva a partir de septiembre 2020

† Based on 3rd party testing † Basado en pruebas efectuadas por un tercero

**KILLS 99.9% OF BACTERIA****
**POWERFUL STEAM**
to refresh your fabrics without harsh chemicals

**MATA AL 99.9% DE LAS BACTERIAS****
**POTENTE VAPOR**
para refrescar sus tejidos sin químicos fuertes

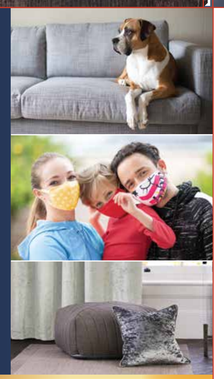

**INCLUDES 3 ATTACHMENT FRAMES**
**INCLUYE 3 ACCESORIOS**

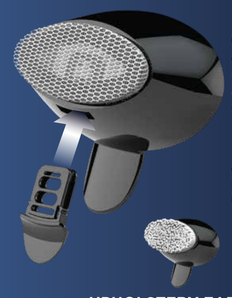

**DELICATE FABRICS & NEW SCENT BOOST**
add a scent of your choice for wear-again freshness

**TEJIDOS DELICADOS Y NUEVO POTENCIADOR DE AROMAS**
añada un aroma de su elección para frescura que le permite usar otra vez su ropa

**UPHOLSTERY FABRICS**
Tejidos de Tapicería

**LINT REMOVER**
Quita Pelusas

# ADVANCED
## HANDHELD STEAMER & PRESSING PLATE

VAPORIZADOR DE MANO **AVANZADO**

HGS350-B

2 YEAR Limited Warranty | AÑOS Garantía Limitada

BLACK+DECKER™

#1 BRAND IN GARMENT CARE*

# ADVANCED
## HANDHELD STEAMER & PRESS PLATE

**70% MORE STEAM**
than Conair® GS23†

KILLS 99.9% OF BACTERIA**

**FABRIC SOFTENING INFUSED PRESS PLATE**
helps condition fabric to defend against wrinkles

**NEW SCENT ATTACHMENT**

45 SECOND HEAT-UP
**QUICK STEAM**

**15 FT POWER CORD**

* #1 Selling Brand in Garment Care in the USA—Source NPD POS units sales data for Garment Care, 12 months ending September, 2020

† Based on 3rd party testing EPA Est. No. 87588-CHN-1

**Based on lab testing versus Staphylococcus aureus ATCC 6538 and Klebsiella pneumoniae ATCC 4352 when exposed for 1 minute at 1 cm from handheld steamer's faceplate using continuous steam and no attachment. Tested on cotton, polyester and stainless steel only.

HGS350-B

2 YEAR Limited Warranty

# ADVANCED
## HANDHELD STEAMER & PRESS PLATE

VAPORIZADOR DE MANO Y PLACA DE PLANCHADO **AVANZADO**

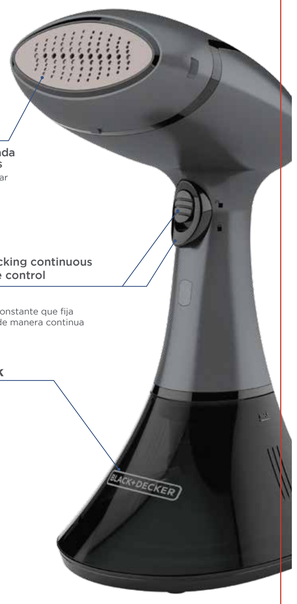

**Fabric softening infused press plate**
Heats up to press out wrinkles like an iron and helps condition fabrics

**Placa de planchado fusionada con suavizador para tejidos**
Se calienta para planchar y eliminar las arrugas como una plancha y ayuda acondicionar los tejidos

**Dual steam modes**
Quick burst of steam or locking continuous steam for non-stop wrinkle control

**Modos de vapor dual**
Chorro de vapor rápido o vapor constante que fija la tela para controlar las arrugas de manera continua

**Removable water tank**
Tanque de agua removible

**Safety auto shutoff**
Apagado automático

**15 ft. cord**
Cable de 15 pies

HGS350-B

BLACK+DECKER logos are trademarks of The Black & Decker Corporation, used under license by Spectrum Brands, Inc. for its manufacturing and sale of this product. All rights reserved.

BLACK+DECKER y los logotipos BLACK+DECKER son marcas registradas de Black & Decker Corporation, utilizados por Spectrum Brands, Inc. bajo su licencia para su manufactura y venta de este producto. Todos los derechos reservados.

⚠ **WARNING:** This product can expose you to chemicals including Styrene, which is known to the State of California to cause cancer, and Bisphenol-A, which is known to the State of California to cause birth defects or other reproductive harm. For more information go to www.P65Warnings.ca.gov.

⚠ **ADVERTENCIA:** Este producto le puede exponer a sustancias químicas incluyendo el estireno, el cual es conocido en el estado de California como responsable de causar cancer, y bisfenol A, el cual es conocido en el estado de California como responsable de causar defectos congénitos u otros daños reproductivos. Para más información, visite www.P65Warnings.ca.gov

BLACK+DECKER

2 YEAR Limited Warranty | AÑOS Garantía Limitada

@blackanddeckerappliances
www.BlackAndDeckerAppliances.com

0 50875 82864 3

FOR HOUSEHOLD USE ONLY / SOLAMENTE PARA USO DOMÉSTICO
UTILISATION DOMESTIQUE SEULEMENT

TWO-YEAR LIMITED WARRANTY
See inside for details

GARANTÍA LIMITADA DE DOS AÑOS
Consulte los detalles en el interior

Product in this box may differ slightly from that pictured.

El producto contenido en este empaque puede variar ligeramente del fotografiado.

BLACK+DECKER and the BLACK+DECKER logos are trademarks of The Black & Decker Corporation, used under license by Spectrum Brands, Inc. for its manufacturing and sale of this product. All rights reserved

All other product marks are Trademarks of Spectrum Brands, Inc.

CONAIR® is a registered trademark of Conair Corporation.

BLACK+DECKER y los logotipos BLACK+DECKER son marcas registradas de Black & Decker Corporation, utilizados por Spectrum Brands, Inc. bajo su licencia para su manufactura y venta de este producto. Todos los derechos reservados.

Todas la demás marcas son Marcas Registradas de Spectrum Brands, Inc.

CONAIR® es una marca registrada de Conair Corporation.

© 2021 The Black & Decker Corporation and Spectrum Brands, Inc.
Middleton, WI 53562
All Rights Reserved

Made in China.
Fabricado en China.

Intertek

Fit & Finish Specification xxx
Manufacturer's Inspection certification
Model CAN-MA - 150616

**Imported by / Importado por:**
Spectrum Brands Colombia S.A.
Carrera 17 No 69-60
Bogotá, Colombia
Línea de atención al cliente: 018000510012

**Imported by / Importado por:**
Spectrum Brands de México, SA de CV
Actopotzá México Querétaro No 3069-C Chiquia 004
CIX, Centro Industrial Tlalnepantla CP 54030
Municipio Tlalnepantla, Estado de México
Teléfono: 01-800-714-2503

México 01-800-714-2503
USA/Canada 1-800-465-6070

723-90015841-B
Date Code / Código de fecha

HGS350-B
AW# 28543
1400W 120V ~ 60 Hz

222

144

300